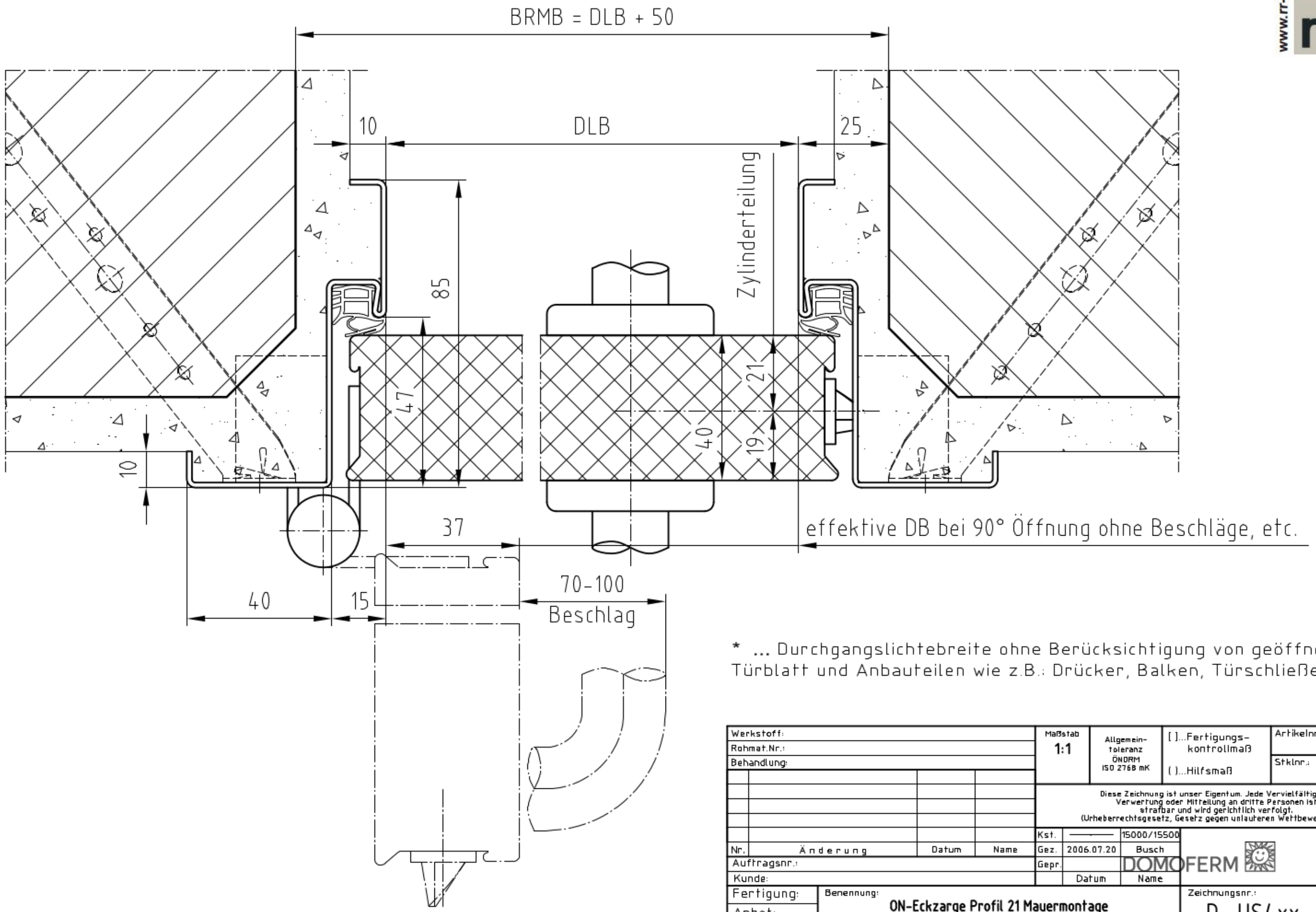

* ... Durchgangslichtebreite ohne Berücksichtigung von geöffnetem Türblatt und Anbauteilen wie z.B.: Drücker, Balken, Türschließer, usw.

Werkstoff:				Maßstab 1:1	Allgemeintoleranz ÖNORM ISO 2768 mK	[ ]...Fertigungskontrollmaß ( )...Hilfsmaß	Artikelnr.:
Rohmat.Nr.:							Stklnr.:
Behandlung:							
				Diese Zeichnung ist unser Eigentum. Jede Vervielfältigung, Verwertung oder Mitteilung an dritte Personen ist strafbar und wird gerichtlich verfolgt. (Urheberrechtsgesetz, Gesetz gegen unlauteren Wettbewerb B.G.B)			
				Kst.	———	15000/15500	
Nr.	Änderung	Datum	Name	Gez.	2006.07.20	Busch	DOMOFERM
Auftragsnr.:				Gepr.			
Kunde:					Datum	Name	
Fertigung:	Benennung: ON-Eckzarge Profil 21 Mauermontage Türblatt stumpf 40mm dick US4xx						Zeichnungsnr.: D_US4xx_21_M
Anbot:							
Entwurf:							
Verwendung für:				Blatt:	Blattzahl:	Ersetzt durch:	Ersatz für:

www.rr-tueren.at r&r